

Conoce el Calendario de fechas 2023 para el pago de tu tarjeta de crédito

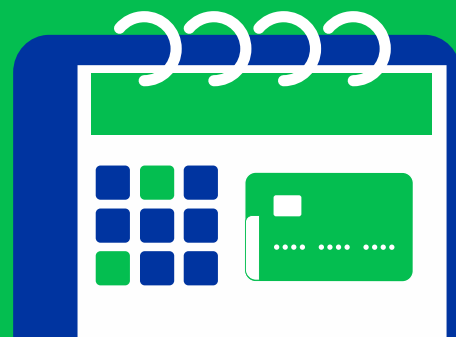

Tarjetas con día de pago 16

Tu ciclo de facturación comienza el día 23 y termina el día 22 del mes siguiente. Los días podrían variar si caen en fin de semana o feriado. En este caso, tu ciclo de facturación comienza y/o finaliza el día útil anterior.

Mes

Enero
Febrero
Marzo
Abril
Mayo
Junio

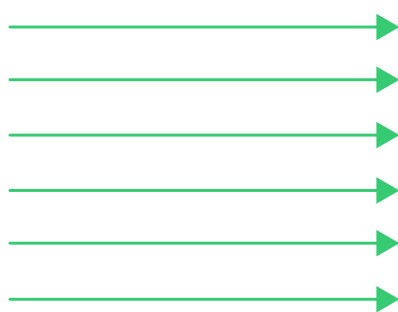

Fecha de pago

Lunes, 16 de enero
Jueves, 16 de febrero
Jueves, 16 de marzo
Lunes, 17 de abril
Martes, 16 de mayo
Viernes, 16 de junio

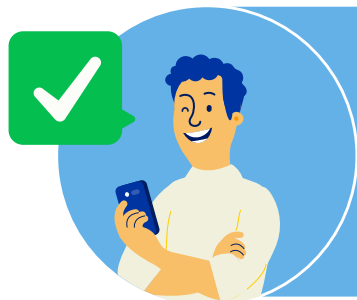

Recuerda:

1. Si tu fecha de pago cae sábado, domingo o feriado; no te preocupes, la fecha de pago es al siguiente día útil.
2. Veamos un ejemplo: Todo lo que consumas desde el 23 de febrero (fecha de inicio) hasta el 22 de marzo (fecha de cierre), lo deberás pagar hasta el 17 de abril. Y todo lo que consumas desde el 23 de marzo hasta el 21 de abril, lo deberás pagar hasta el 16 de mayo.

¿Dónde puedo pagar mi tarjeta?



Interbank App



Banca por Internet



Global Net



Tiendas



Agentes



Cajas de PlazaVea