

# Conoce el Calendario de fechas 2023 para el pago de tu tarjeta de crédito

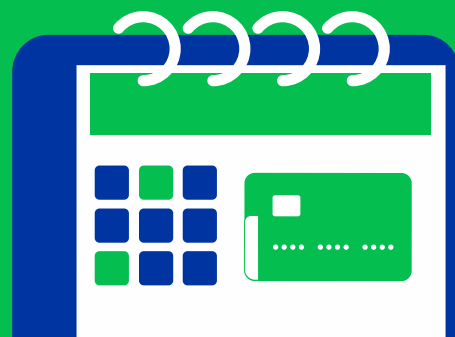

## Tarjetas con día de pago 21

Tu ciclo de facturación comienza el día 28 y termina el día 27 del mes siguiente. Los días podrían variar si caen en fin de semana o feriado. En este caso, tu ciclo de facturación comienza y/o finaliza el día útil anterior.

### Mes

Enero  
Febrero  
Marzo  
Abril  
Mayo  
Junio

### Fecha de pago

Lunes, 23 de enero  
Martes, 21 de febrero  
Martes, 21 de marzo  
Viernes, 21 de abril  
Lunes, 22 de mayo  
Miércoles, 21 de junio

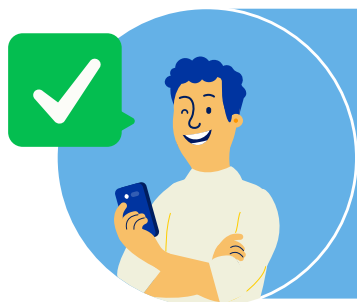

### Recuerda:

1. Si tu fecha de pago cae sábado, domingo o feriado; no te preocupes, la fecha de pago es al siguiente día útil.
2. Veamos un ejemplo: Todo lo que consumes desde el 28 de febrero (fecha de inicio) hasta el 27 de marzo (fecha de cierre), lo deberás pagar hasta el 21 de abril. Y todo lo que consumes desde el 28 de marzo hasta el 27 de abril, lo deberás pagar hasta el 22 de mayo.

## ¿Dónde puedo pagar mi tarjeta?



Interbank App



Banca por Internet



Global Net



Tiendas



Agentes



Cajas de PlazaVea